



Schweizerische Eidgenossenschaft  
Confédération suisse  
Confederazione Svizzera  
Confederaziun svizra

Swiss Confederation

Federal Department of Justice and Police FDJP  
State Secretariat for Migration SEM

## Quedará derogado el estatuto de las bailarinas de cabaret a contar del 1 de enero de 2016

Para la expedición de un visado y de un permiso para bailarina de cabaret, es necesario un compromiso de por lo menos cuatro meses. Por lo tanto sólo pueden expedirse permisos de trabajo **hasta finales de agosto de 2015 a más tardar, con validez hasta finales de diciembre de 2015**. El trabajo como bailarina de cabaret ya no será posible pasado el **31 de diciembre de 2015 en Suiza**.

La derogación del estatuto relativo a las bailarinas de cabaret se basa en los siguientes motivos

- Protección inadecuada contra la explotación de bailarinas;
- Sensibilidad a trata de personas;
- Malas condiciones de trabajo;
- Irregularidades o sueldos no pagados;
- La mitad de los cantones ya no aplican el estatuto.

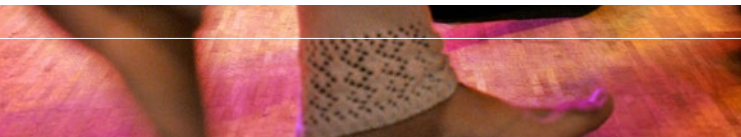

## Información para bailarinas de cabaret

que no sean originarias de un país de la UE/AELC

## No se puede trabajar **sin permiso**

Cualquier persona que trabaje en Suiza sin permiso de trabajo puede **incurrir en sanciones** (hasta un año de cárcel o una multa). Las sanciones también son de aplicación para los empleadores que contraten a un ciudadano extranjero sin permiso de trabajo.

Cualquier persona que permanezca en Suiza de forma ilegal podrá verse **expulsada** de Suiza con **prohibición de entrada** en la zona Schengen.

En el caso de **víctimas o testigos (hombres y mujeres) de la trata de personas**, se concede un **periodo de recuperación y descanso** (de como mínimo 30 días). Durante este tiempo, no se procede a la expulsión. Si la víctima es posteriormente dispuesta a colaborar con las autoridades, se concede una **estancia temporal** mientras duran los procedimientos. Podrá otorgarse una estancia prolongada en caso de **dificultades graves**.

## Contactos

### **Autoridades del cantón**

[www.sem.admin.ch](http://www.sem.admin.ch)

→ About us → Contact → Cantonal authorities

→ Cantonal immigration and labour market authorities

### **Más información acerca del trabajo de no ciudadanos de un país de la UE/AELC**

[www.sem.admin.ch](http://www.sem.admin.ch)

→ Entry & Residence → Labour / Work permits

→ Non-EU/EFTA nationals